Franquiciatario: ARBOLEDAS

AVENIDA NIÃ'OS HEROES 210 LOCAL 1, Col. EL DORADO, Mpio. TLALNEPANTLA DE BAZ, Estado de MÃ©xico

E-mail: arboledas@tecnocasa.mx - Tel. 5640500878 / 5640500878



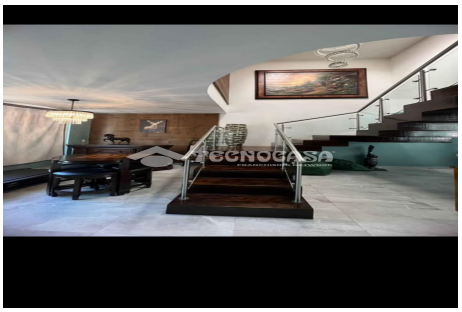





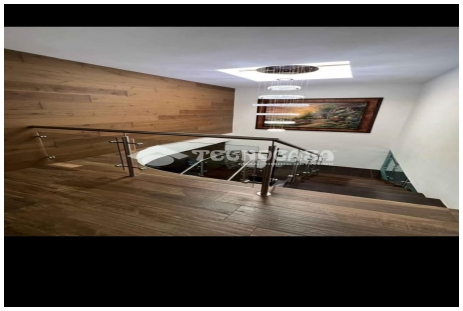



T-DF0256-0030

TLALNEPANTLA DE BAZ

AV. DE LA IGLESIA

Tipología:	CASA
Superficie:	270m² (aprox.)
Dormitorios:	3
Estacionamiento:	

$7,900,000 MXN

CASA DE DOS PLANTAS CON 500 M DE CONSTRUCCIÓN Y 270 M DE TERRENO, SALA, COMEDOR, COCINA, 3 RECÁMARAS, 3 BAÑOS, CUARTO DE SERVICIO Y CISTERNA DE 10,000 LITROS. DISFRUTA DE UN AMPLIO PATIO TRASERO CON CANCHA DE BÁSQUETBOL Y ASADOR DE LADRILLO, ADEMÁS DE UNA EXCELENTE UBICACIÓN.

Abre el QR para más información sobre el inmueble

Las imágenes, características, metros cuadrados y precios son orientativos y podrán variar en función de los acuerdos con los propietarios, para mayor información agenda una cita con un Asesor. Este inmueble es promovido con la autorización del propietario por GRUPO ARBOLEDAS CONSULTING SA DE CV. La operación de cada franquiciatario es administrativa y jurídicamente independiente al franquiciante